

COMITENTE:  
CASA DI FONDA EMERENZA SANTO SPIRITO - Codice Fiscale: 01939590022  
con sede in Via Bologna n° 31 - 43044 CRESCIANINO (VI)

Data di approvazione ed approvazione:  
Aggion. LUGLIO 2017

OGGETTO:  
• INSTALLAZIONE DI PORTE D'EMERGENZA, FINESTRE E PORTE-FINESTRE  
REDA IN POSIZIONE SUL FRONTE OVEST DELLA PORZIONE SUL  
FRONTE NORD DELLA OVEST E SUL FRONTE EST DELLA OVEST;

TECNICO PROGETTISTA  
MARCO SOMALINO  
Architetto  
Studio Tecnico Progettazione  
Via S. Maria Maddalena, 10  
Tel. n°: +39 0471 912120  
E-mail: [marco.somalino@tin.it](mailto:marco.somalino@tin.it)  
E-mail: [architetto@marcosomalino.com](mailto:architetto@marcosomalino.com)  
Incarico architetto professionista autorizzato  
dalla Regione del Veneto  
di Venezia dal n° 296  
Cod. Fis. SANCO MARCO 04343120267  
Partita IVA: 01939590022

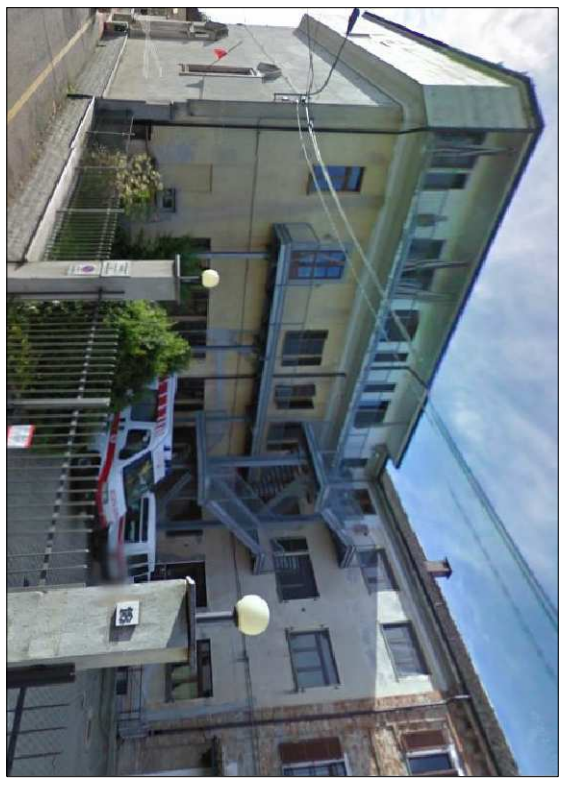

Firma a tutto del Progettista

Firma a tutto del Committente

SCALA 1:100

TAVOLA n° 6

Opera sulla tavola  
PROSPETTI EST - OVEST E PORZIONE PROSPETTO NORD

In approvazione del progettista e del committente

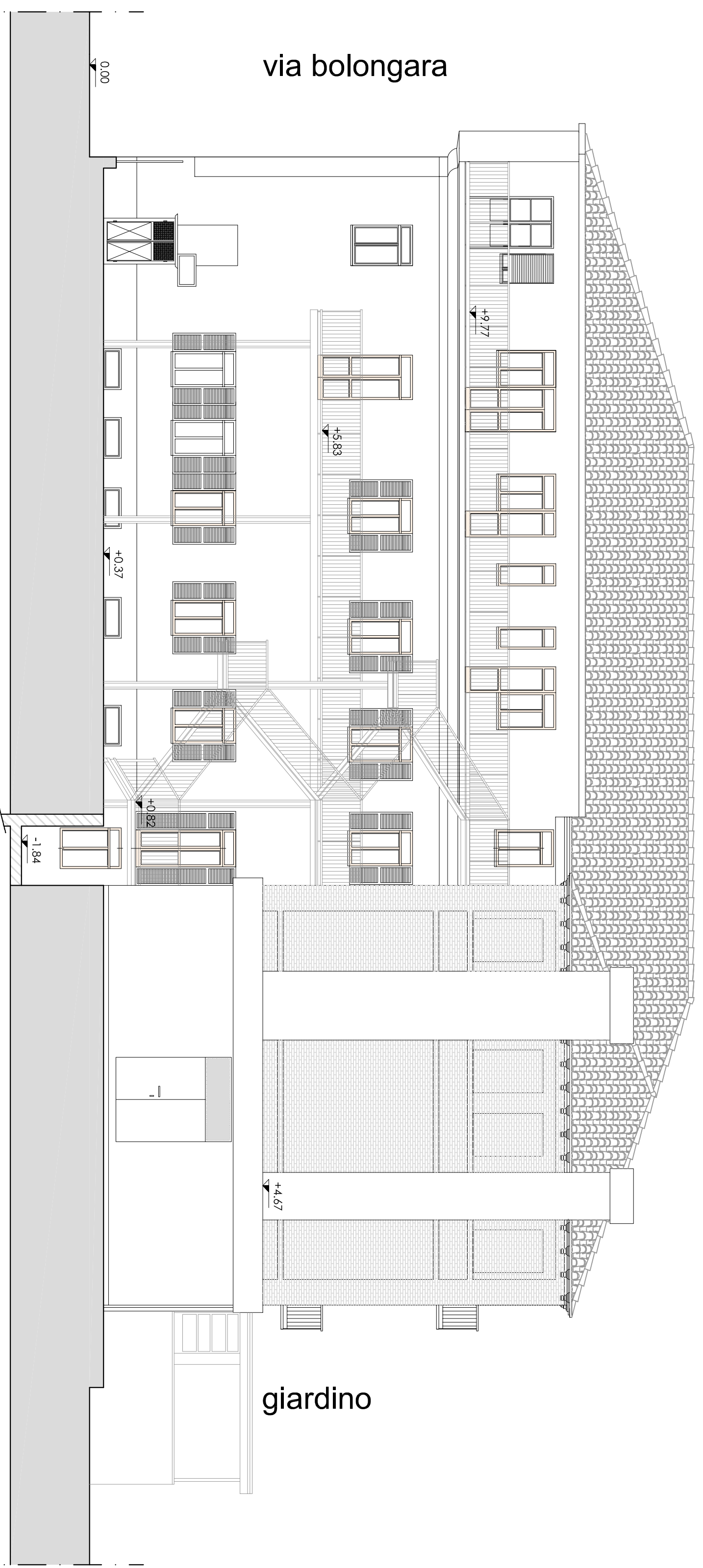

PROSPETTO OVEST

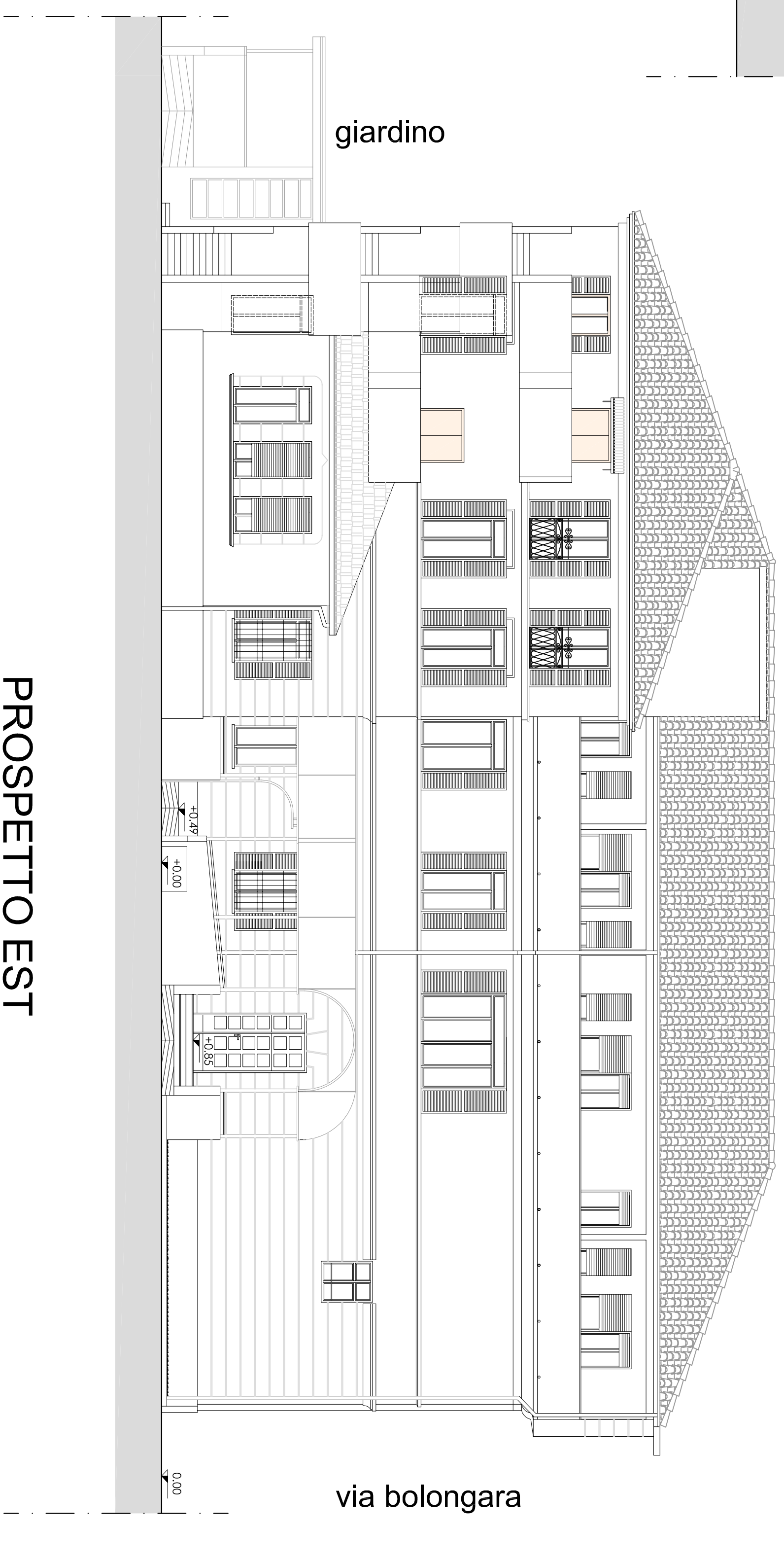

PROSPETTO EST

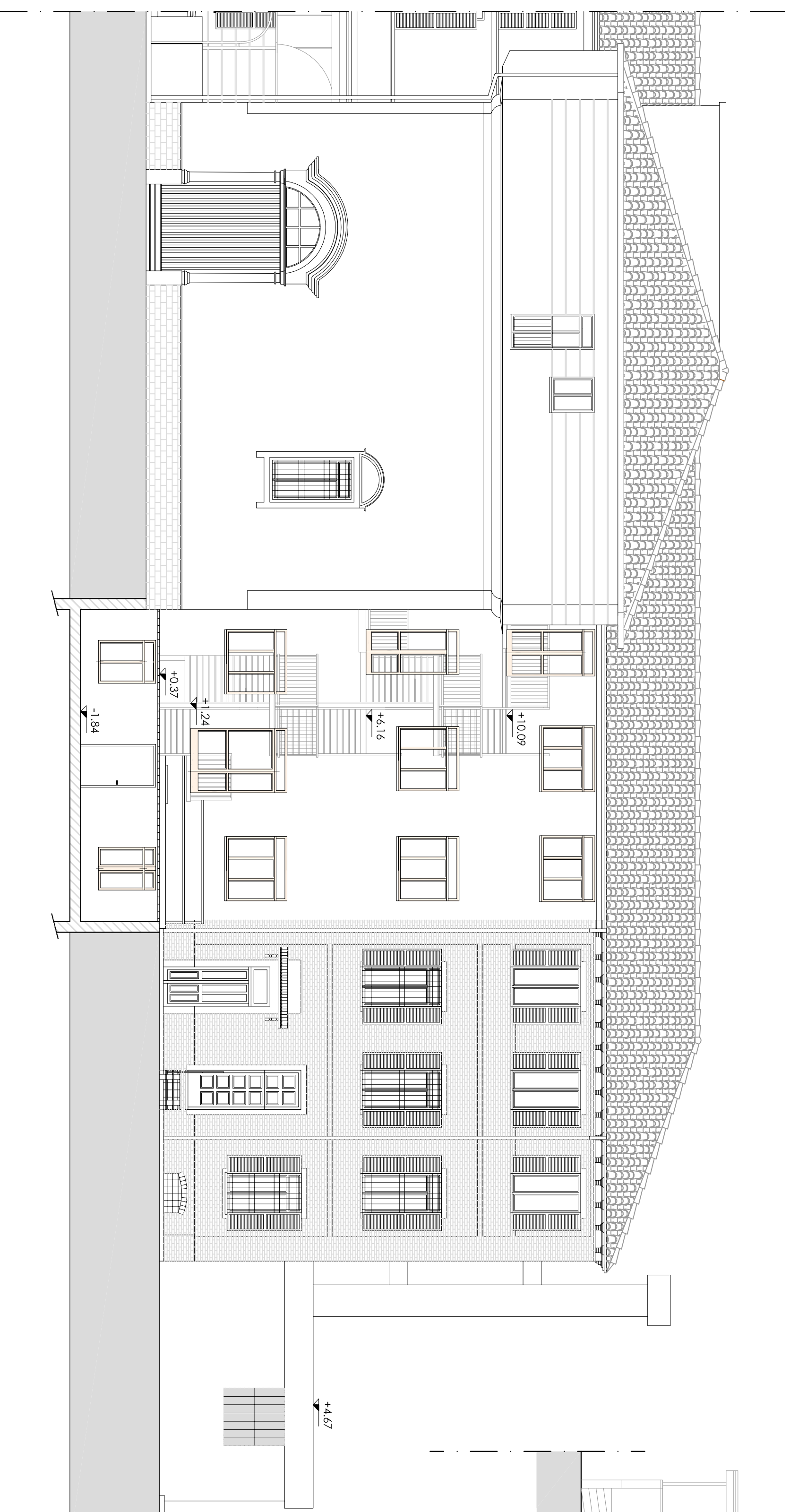

PORZIONE PROSPETTO NORD

### LEGENDA SERRAMENTI

Serramenti esistenti in legno  
N.B. non rientranti nel progetto di  
adeguamento alla normativa  
antiscandalo

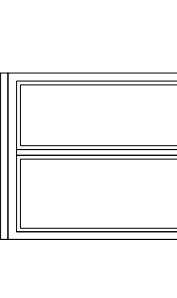

NUOVI serramenti con caratteristiche  
ambientali "REI 60" con disegno  
architettonico concordato con la  
Soprintendenza.  
Il colore dei nuovi serramenti metallici  
sarà deciso durante le fasi operative  
sulla facciata definitiva.  
Al riguardo sarà adottato un colore RAL  
il più simile possibile, tenuto conto che  
le perature della facciata principale  
sono state verniciate su un supporto in  
acciaio zincato.  
I nuovi serramenti metallici previsti  
nel presente progetto saranno del tipo  
metallico.

